

# DYNO SMART

## Sistema Avanzato di Manometria

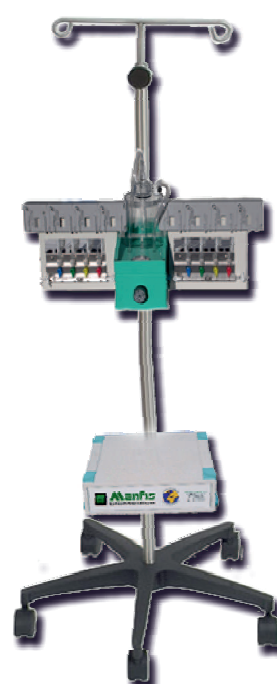

**DYNO® SMART** è equipaggiato con una scheda di acquisizione tecnologicamente all'avanguardia chiamata **SAU** che offre nuove e avanzate funzionalità.

**Divisione  
Menfis**

**CE**  
0476

Divisional Office:  
Via della Beverara, 46/D - 40131 Bologna Italy.  
Tel +39 051 635 10 74 - Fax +39 051 635 10 81  
E-mail: [info@menfis.it](mailto:info@menfis.it) - Web site: [www.menfis.it](http://www.menfis.it)

*\* Technical data can be change without any notice*

**MEDICA** S.p.A.

via degli artigiani, 7  
41036 MEDOLLA MODENA - ITALY

### **Pompa Capillari cod. WTPb/8**

Pompa a perfusione a 8 canali con capillari in plastica facilmente removibili

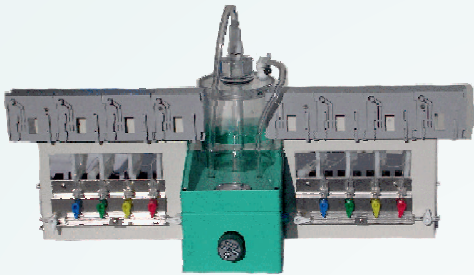

### **Compressore ad aria cod. AIR-COMP**

Compressore ad aria per pilotare la pompa capillari. Provvista di alimentatore di grado medico e filtri anti-batterici



### **DYNO 3000 PACCHETTO SOFTWARE**

DYNO 3000 è la piattaforma che permette di gestire tutti gli esami di motilità gastro intestinale, pHmetria gastroesofagea (sia stazionaria che ambulatoriale)

### **AMPIA GAMMA DI APPLICAZIONI**

#### **Manometria esofagea**

- Pull Through stazionario del basso e alto sfintere esofageo
- Rapid Pull Through
- Volume Vettore
- Rilasciamento dello sfintere
- Peristalsi del corpo esofageo

#### **pHmetria Gastroesofagea**

Singola o combinata con registrazioni manometriche di lunga durata

#### **Manometria dell'Intestino Tenue**

Per studiare i complessi migranti motori

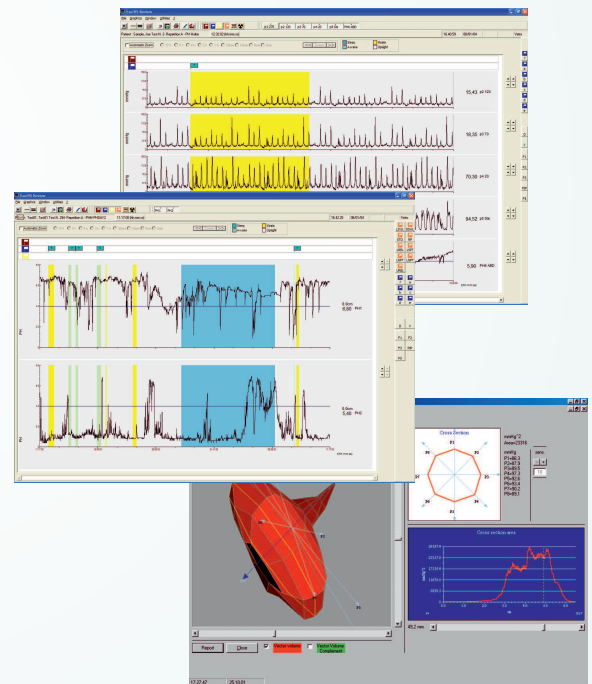

#### **Manometria Anorettale**

- Pull Through Stazionario a riposo e sotto contrazione
- Rapid Pull through
- Volume Vettore
- Rilasciamento Sfinteriale
- Riflesso Retto Anale Inibitorio (RAIR)
- Compliance Rettale
- Sensazioni Rettali
- Registrazioni simultanee di pressioni e EMG

#### **Pacchetto software per BIOFEEDBACK (riabilitazione del pavimento pelvico)**

Protocolli basati su 1 o 2 canali pressori, 1 o 2 canali EMG oppure combinati